

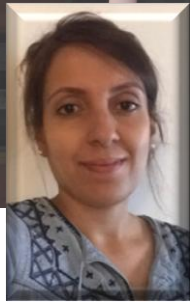

Aurélie Guemy  
(Maman d'Emma, PS)



Kamelia Soummar  
(Maman de Naïl, GS  
et Nelia, PS)



Clémence Gallais  
(Maman de Mérédith, GS)

# Votez

**Vendredi 13 octobre 2017**  
**À l'école Petit Prince**  
**De 15h00 à 19h00**  
**Ou par correspondance**

**IMPORTANT**  
**2 votes AIPE**  
**par foyer**

## Avec VOUS, pour nos enfants



- ✦ **Faire le lien entre les parents et l'équipe enseignante** ainsi qu'avec l'équipe du périscolaire, la mairie, les ATSEM et l'inspection académique
- ✦ Vous représenter au conseil d'école et aux commissions de dialogue avec la mairie (comité enfance et scolaire, collectif du temps du midi, caisse des écoles) et participer notamment à la réflexion sur l'organisation des rythmes scolaires et la mise à jour des périmètres scolaires
- ✦ Vous aider dans vos démarches auprès de l'école, vous informer sur la vie de l'école, vous proposer d'échanger sur nos préoccupations communes
- ✦ Etre un relai et participer aux manifestations de l'école (marché de Noël, fête de l'école, partenariat pour les fournitures scolaires...)

## Notre rôle :

---

### L'Association Indépendante des Parents d'Elèves s'engage à vos côtés

Si vous souhaitez :

-  prendre part à la vie scolaire  
de votre enfant,
-  rencontrer d'autres parents  
d'élèves,
-  faire partie d'une équipe  
investie et dynamique,



*Sortie de fin d'année au  
lycée horticole de Saint-  
Germain en Laye (PS/MS)*

**Rejoignez l'AIPE !**

**[www.aipe78114.org](http://www.aipe78114.org)**

**[contact@aipe78114.org](mailto:contact@aipe78114.org)**

***Contactez notre équipe :***

**[aipemagnypetitprince@gmail.com](mailto:aipemagnypetitprince@gmail.com)**

